

1141535010

2143335 - 04310 - BA 208  
Dátum podania: 05.04.2023



Porad. č. faktúry / Var. symbol: 7112407753

Obchodný partner: 5100010140

Zmluvný účet: 6500005454

Zaradenie: Zraniteľný-Spotreba

Obec Sap Obecný úrad  
SAP 48/48  
930 06 SAP

Dátum splatnosti: 18. 04. 2023  
Dátum dodania: 31. 03. 2023  
Dátum spotreby: 31. 03. 2023  
Dátum vyhotovenia: 04. 04. 2023

Meno a sídlo obch. partnera podľa obch. reg.:  
Obec Sap Obecný úrad  
SAP 48  
930 06 SAP  
IČO: 00305693  
DIČ: 2021002159

Vážený obchodný partner,  
ďakujeme za prejavenu dôveru. Posielame Vám faktúru za elektrinu. Prosíme, aby ste nedoplatok uhradili do 18.04.2023. Ďakujeme.

	Suma bez DPH [EUR]	DPH [%]	DPH [EUR]	Suma s DPH [EUR]
Za dodanie tovaru a služieb	449,38	20,00	89,88	539,26
<b>Spolu</b>	<b>449,38</b>		<b>89,88</b>	<b>539,26</b>
Úrok z omeškania platby				0,81
<b>Nedoplatok</b>				<b>540,07</b>

Dôležité informácie o zvyšovaní energetickej efektívnosti a úsporách energií nájdete na [www.setri.sk](http://www.setri.sk).

Popis	Suma bez DPH [EUR]	DPH [%]	DPH [EUR]	Suma s DPH [EUR]
Platba za dodanie tovaru a služieb	449,38	20,00	89,88	539,26
Úrok z omeškania platby				0,81
<b>Spolu</b>	<b>449,38</b>		<b>89,88</b>	<b>539,26</b>

Porad. č. faktúry / Var. symbol: 7112407753  
 Obchodný partner: 5100010140  
 Zmluvný účet: 6500005454

Meno a sídlo obch. partnera podľa obch. reg.:  
 Obec Sap Obecný úrad  
 SAP 48  
 930 06 SAP  
 IČO: 00305693  
 DIČ: 2021002159

Číslo miesta dodávky: 24ZZS1019918000H  
 Číslo miesta spotreby: 3101019918  
 Fakturované obdobie: 01. 03. 2023 – 31. 03. 2023  
 Produkt: DMP1 - FirmaJednotarif

Adresa miesta spotreby:  
 SAP 48  
 930 06 SAP

**Zmluvné hodnoty**

Rezervovaná kapacita [kW]	Max. rezervovaná kapacita [kW]	Objednané množstvo [kWh]	Dodané množstvo [kWh]	Dohodnutý cos. fi
0	28	0	0	

**Spotreba elektrickej energie**

	Množstvo	Merná jednotka	Cena bez DPH [EUR/mer.j.]	Suma bez DPH [EUR]
Cena za elektrinu odobranú v 1T s 2% zľavou	481	kWh	0,1950200	93,80
Mesačná platba za jedno odberné miesto	1,00		1,5000000	1,50
Spotrebná daň	481	kWh	0,0013200	0,63
<b>Spolu</b>				<b>95,93</b>

**Distribúcia a prenos**

Produkt: C2-X3

	Množstvo	Merná jednotka	Cena bez DPH [EUR/mer.j.]	Straty [%]	Suma bez DPH [EUR]
Variabilná zložka tarify za distribúciu	481	kWh	0,0247310		11,90
Rezervovaná kapacita	119,9820	A	0,2202000	0	26,42
Prekročenie rezervovanej kapacity	0,0000	kW			0,00
Prekročenie maximálnej rezervovanej kapacity	0,0000	kW			0,00
Prirážka za nedodržanie účinníka	0				0,00
Dodávka jalovej elektriny	172	kVAh	0,0000000		0,00
Platba za straty elektr.pri distr.el.	481	kWh	0,0523070		25,16
Odvod do jadrového fondu	481	kWh	0,0032700		1,57
Platba za systémové služby	481	kWh	0,0101320		4,87
Platba za prevádzkovanie systému - pásmo 1	481	kWh	0,0254807		12,26
<b>Spolu</b>					<b>82,18</b>

	Dodávka silovej elektriny [kWh]	Spotreba [EUR]	Distribúcia a prenos [EUR]	Suma bez DPH [EUR]
<b>Spolu</b>	<b>481</b>	<b>95,93</b>	<b>82,18</b>	<b>178,11</b>

2/9

ZSE Energia, a. s., Čulenova 6, P. O. Box 325, 810 00 Bratislava 1, ZSE Centrum: Kračanská cesta 1607/45, Dunajská Streda  
 Zákaznícka linka 0850 111 555, pracovné dni 7.00-19.00, F +421-(0)2-50 61 39 01, kontakt@zse.sk  
 IČO: 36677281, IČ DPH: SK2022249295, DIČ: 2022249295  
 Bankové spojenie: Všeobecná úverová banka, a. s., č. ú.: 27-2107012/0200; IBAN SK11 0200 0000 2700 0210 7012; BIC: SUBASKBX  
 Spoločnosť je zapísaná v Obchodnom registri Okresného súdu Bratislava I, oddiel Sa, v. č. 3978/B

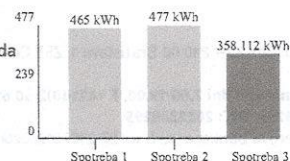

Spotreba 1 - aktuálna priemerná mesačná spotreba v kWh  
 Spotreba 2 - priemerná spotreba za rovnaké obdobie v predchádzajúcom roku v kWh  
 Spotreba 3 - priemerná mesačná spotreba v produkte v kWh

**Technické údaje**

Časový interval od – do: 01. 03. 2023 – 31. 03. 2023

Číslo elektromeru: 5081408

Počet kumulácií: 1

Názov položky	Druh tarify	Merná jednotka	Predchádzajúci stav	Konečný stav	Rozdiel	K	Fakt. nás.	Straty [%]	Straty [mer. j.]	Celkom [mer. j.]
Max. nameraný výkon		kW	0,00	3,09	3,09		1,00			3,0000
Činná	1T	kWh	21358,00	21839,00	481,00		1,00			481,0000
Jalová indukčivna	1T	kVArh	630,00	641,00	11,00		1,00			11,0000
Jalová kapacitná	1T	kVArh	6655,00	6827,00	172,00		1,00			172,0000

**Technické údaje**  
Max. nameraný výkon 3,00 kW

Hodnoty merania sú Vám k dispozícii na požiadanie. Prosím kontaktujte nás prostredníctvom Kračanská cesta 1607/45, Dunajská Streda, ZSE Energia, a. s., Čulenova 6, P. O. Box 325, 810 00 Bratislava 1, tel.: 0850 111 555, fax: +421-(0)2-50 61 39 01, kontakt@zse.sk.

Názov položky	Druh tarify	Merná jednotka	Predchádzajúci stav	Konečný stav	Rozdiel	K	Fakt. nás.	Straty [%]	Straty [mer. j.]	Celkom [mer. j.]
Max. nameraný výkon		kW	0,00	3,09	3,09		1,00			3,0000
Činná	1T	kWh	21358,00	21839,00	481,00		1,00			481,0000
Jalová indukčivna	1T	kVArh	630,00	641,00	11,00		1,00			11,0000
Jalová kapacitná	1T	kVArh	6655,00	6827,00	172,00		1,00			172,0000

Porad. č. faktúry / Var. symbol: 7112407753  
 Obchodný partner: 5100010140  
 Zmluvný účet: 6500005454

Meno a sídlo obch. partnera podľa obch. reg.:  
 Obec Sap Obecný úrad  
 SAP 48  
 930 06 SAP  
 IČO: 00305693  
 DIČ: 2021002159

Číslo miesta dodávky: 24ZZS10232000003  
 Číslo miesta spotreby: 3101023200  
 Fakturované obdobie: 01. 03. 2023 – 31. 03. 2023  
 Produkt: DMP6 - Firma Vykurovanie

Adresa miesta spotreby:  
 SAP 163  
 930 06 SAP

**Zmluvné hodnoty**

Rezervovaná kapacita [kW]	Max. rezervovaná kapacita [kW]	Objednané množstvo [kWh]	Dodané množstvo [kWh]	Dohodnutý cos. fi
0	23	0	0	

**Spotreba elektrickej energie**

	Množstvo	Merná jednotka	Cena bez DPH [EUR/mer.j.]	Suma bez DPH [EUR]
Mesačná platba za jedno odberné miesto	1,00		1,1000000	1,10
Cena za elektrinu odobranú vo VT s 2% zľavou	8	kWh	0,1950200	1,56
Cena za elektrinu odobranú v NT s 2% zľavou	18	kWh	0,1950200	3,51
Spotrebná daň	26	kWh	0,0013200	0,03
<b>Spolu</b>				<b>6,20</b>

**Distribúcia a prenos**

Produkt: C2-X3

	Množstvo	Merná jednotka	Cena bez DPH [EUR/mer.j.]	Straty [%]	Suma bez DPH [EUR]
Variabilná zložka tarify za distribúciu	26	kWh	0,0247310		0,64
Rezervovaná kapacita	96,0040	A	0,2202000	0	21,14
Prekročenie rezervovanej kapacity	0,0000	kW			0,00
Prekročenie maximálnej rezervovanej kapacity	0,0000	kW			0,00
Prirážka za nedodržanie účinníka	0				0,00
Dodávka jalovej elektriny	10	kVArh	0,0000000		0,00
Platba za straty elektr.pri distr.el.	26	kWh	0,0523070		1,36
Odvod do jadrového fondu	26	kWh	0,0032700		0,09
Platba za systémové služby	26	kWh	0,0101320		0,26
Platba za prevádzkovanie systému - pásmo 1	26	kWh	0,0254807		0,66
<b>Spolu</b>					<b>24,15</b>

	Dodávka silovej elektriny [kWh]	Spotreba [EUR]	Distribúcia a prenos [EUR]	Suma bez DPH [EUR]
<b>Spolu</b>	<b>26</b>	<b>6,20</b>	<b>24,15</b>	<b>30,35</b>

**Technické údaje**

Časový interval od – do: 01. 03. 2023 – 31. 03. 2023

Číslo elektromeru: 328406

Počet kumulácií: 1

Názov položky	Druh tarify	Merná jednotka	Predchádzajúci stav	Konečný stav	Rozdiel	K	Fakt. nás.	Straty [%]	Straty [mer. j.]	Celkom [mer. j.]
Činná	NT	kWh	11915,00	11933,00	18,00	1,00				18,0000
	VT	kWh	1688,00	1696,00	8,00	1,00				8,0000
Jalová kapacitná	1T	kVArh	329,00	339,00	10,00	1,00				10,0000

Hodnoty merania sú Vám k dispozícii na požiadanie. Prosím kontaktujte nás prostredníctvom Kračanská cesta 1607/45, Dunajská Streda, ZSE Energia, a. s., Čulenova 6, P. O. Box 325, 810 00 Bratislava 1, tel.: 0850 111 555, fax: +421-(0)2-50 61 39 01, kontakt@zse.sk.

Spotreba [kWh]	Spotreba [EUR]	Spotreba [kVArh]	Spotreba [kWh]
18,00	6,20	329,00	11933,00
8,00	2,40	10,00	1696,00
10,00	2,40	10,00	339,00
<b>Spolu</b>	<b>30,35</b>	<b>339,00</b>	<b>12668,00</b>

Spotreba [kWh]	Spotreba [EUR]	Spotreba [kVArh]	Spotreba [kWh]
18,00	6,20	329,00	11933,00
8,00	2,40	10,00	1696,00
10,00	2,40	10,00	339,00
<b>Spolu</b>	<b>30,35</b>	<b>339,00</b>	<b>12668,00</b>

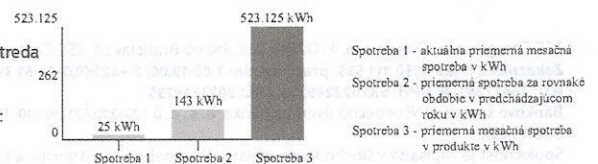

Porad. č. faktúry / Var. symbol: 7112407753  
 Obchodný partner: 5100010140  
 Zmluvný účet: 6500005454

Meno a sídlo obch. partnera podľa obch. reg.:  
 Obec Sap Obecný úrad  
 SAP 48  
 930 06 SAP  
 IČO: 00305693  
 DIČ: 2021002159

Číslo miesta dodávky: 24ZZS1037132000F  
 Číslo miesta spotreby: 3101037132  
 Fakturované obdobie: 01. 03. 2023 – 31. 03. 2023  
 Produkt: DMP4 - FirmaDvojtarif

Adresa miesta spotreby:  
 SAP 199  
 930 06 SAP

**Zmluvné hodnoty**

Rezervovaná kapacita [kW]	Max. rezervovaná kapacita [kW]	Objednané množstvo [kWh]	Dodané množstvo [kWh]	Dohodnutý cos. fi
0	18	0	0	

**Spotreba elektrickej energie**

	Množstvo	Merná jednotka	Cena bez DPH [EUR/mer.j.]	Suma bez DPH [EUR]
Mesačná platba za jedno odberné miesto	1,00		1,1000000	1,10
Cena za elektrinu odobranú vo VT s 2% zľavou	379	kWh	0,1950200	73,91
Cena za elektrinu odobranú v NT s 2% zľavou	149	kWh	0,1950200	29,06
Spotrebná daň	528	kWh	0,0013200	0,70
<b>Spolu</b>				<b>104,77</b>

**Distribúcia a prenos**

Produkt: C2-X3

	Množstvo	Merná jednotka	Cena bez DPH [EUR/mer.j.]	Straty [%]	Suma bez DPH [EUR]
Variabilná zložka tarify za distribúciu	528	kWh	0,0247310		13,06
Rezervovaná kapacita	75,0230	A	0,2202000	0	16,52
Prekročenie rezervovanej kapacity	0,0000	kW			0,00
Prekročenie maximálnej rezervovanej kapacity	0,0000	kW			0,00
Prirážka za nedodržanie účinníka	0				0,00
Dodávka jalovej elektriny	15	kVArh	0,0000000		0,00
Platba za straty elektr.pri distr.el.	528	kWh	0,0523070		27,62
Odvod do jadrového fondu	528	kWh	0,0032700		1,73
Platba za systémové služby	528	kWh	0,0101320		5,35
Platba za prevádzkovanie systému - pásmo 1	528	kWh	0,0254807		13,45
<b>Spolu</b>					<b>77,73</b>

	Dodávka silovej elektriny [kWh]	Spotreba [EUR]	Distribúcia a prenos [EUR]	Suma bez DPH [EUR]
<b>Spolu</b>	<b>528</b>	<b>104,77</b>	<b>77,73</b>	<b>182,50</b>

**Technické údaje**

Časový interval od – do: 01. 03. 2023 – 31. 03. 2023

Číslo elektromeru: 5081235

Počet kumulácií: 1

Názov položky	Druh tarify	Merná jednotka	Predchádzajúci stav	Konečný stav	Rozdiel	K Fakt. nás.	Straty [%]	Straty [mer. j.]	Celkom [mer. j.]
Max. nameraný výkon		kW	0,00	11,48	11,48	1,00			11,0000
Činná	VT	kWh	12587,00	12966,00	379,00	1,00			379,0000
	NT	kWh	6109,00	6258,00	149,00	1,00			149,0000
Jalová induktívna	1T	kVArh	9135,00	9358,00	223,00	1,00			223,0000
Jalová kapacitná	1T	kVArh	463,00	478,00	15,00	1,00			15,0000

Max. nameraný výkon 11,00 kW

Hodnoty merania sú Vám k dispozícii na požiadanie. Prosím kontaktujte nás prostredníctvom Kračanská cesta 1607/45, Dunajská Streda, ZSE Energia, a. s., Čulenova 6, P. O. Box 325, 810 00 Bratislava 1, tel.: 0850 111 555, fax: +421-(0)2-50 61 39 01, kontakt@zse.sk.

Názov položky	Druh tarify	Merná jednotka	Predchádzajúci stav	Konečný stav	Rozdiel	K Fakt. nás.	Straty [%]	Straty [mer. j.]	Celkom [mer. j.]
Max. nameraný výkon		kW	0,00	11,48	11,48	1,00			11,0000
Činná	VT	kWh	12587,00	12966,00	379,00	1,00			379,0000
	NT	kWh	6109,00	6258,00	149,00	1,00			149,0000
Jalová induktívna	1T	kVArh	9135,00	9358,00	223,00	1,00			223,0000
Jalová kapacitná	1T	kVArh	463,00	478,00	15,00	1,00			15,0000

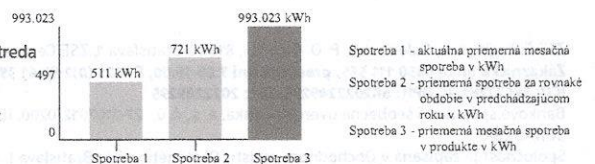

Porad. č. faktúry / Var. symbol: 7112407753  
 Obchodný partner: 5100010140  
 Zmluvný účet: 6500005454

Meno a sídlo obch. partnera podľa obch. reg.:  
 Obec Sap Obecný úrad  
 SAP 48  
 930 06 SAP  
 IČO: 00305693  
 DIČ: 2021002159

Číslo miesta dodávky: 24ZS4000188432D  
 Číslo miesta spotreby: 3110154330  
 Fakturované obdobie: 01. 03. 2023 – 31. 03. 2023  
 Produkt: DMP1 - FirmaJednotarif

Adresa miesta spotreby:  
 SAP 230  
 930 06 SAP

**Zmluvné hodnoty**

Rezervovaná kapacita [kW]	Max. rezervovaná kapacita [kW]	Objednané množstvo [kWh]	Dodané množstvo [kWh]	Dohodnutý cos. fi
0	44	0	0	

**Spotreba elektrickej energie**

	Množstvo	Merná jednotka	Cena bez DPH [EUR/mer.j.]	Suma bez DPH [EUR]
Cena za elektrinu odobranú v 1T s 2% zľavou	49	kWh	0,1950200	9,56
Mesačná platba za jedno odberné miesto	1,00		1,5000000	1,50
Spotrebná daň	49	kWh	0,0013200	0,06
<b>Spolu</b>				<b>11,12</b>

**Distribúcia a prenos**  
 Produkt: C2-X3

	Množstvo	Merná jednotka	Cena bez DPH [EUR/mer.j.]	Straty [%]	Suma bez DPH [EUR]
Variabilná zložka tarify za distribúciu	49	kWh	0,0247310		1,21
Rezervovaná kapacita	189,0100	A	0,2202000	0	41,62
Prekročenie rezervovanej kapacity	0,0000	kW			0,00
Prekročenie maximálnej rezervovanej kapacity	0,0000	kW			0,00
Prirážka za nedodržanie účinníka	0				0,00
Dodávka jalovej elektriny	4	kVArh	0,0000000		0,00
Platba za straty elektr.pri distr.el.	49	kWh	0,0523070		2,56
Odvod do jadrového fondu	49	kWh	0,0032700		0,16
Platba za systémové služby	49	kWh	0,0101320		0,50
Platba za prevádzkovanie systému - pásmo 1	49	kWh	0,0254807		1,25
<b>Spolu</b>					<b>47,30</b>

	Dodávka silovej elektriny [kWh]	Spotreba [EUR]	Distribúcia a prenos [EUR]	Suma bez DPH [EUR]
<b>Spolu</b>	<b>49</b>	<b>11,12</b>	<b>47,30</b>	<b>58,42</b>

8/9

ZSE Energia, a. s., Čulenova 6, P. O. Box 325, 810 00 Bratislava 1, ZSE Centrum: Kračanská cesta 1607/45, Dunajská Streda  
 Zákaznícka linka 0850 111 555, pracovné dni 7.00-19.00, F +421-(0)2-50 61 39 01, kontakt@zse.sk  
 IČO: 36677281, IČ DPH: SK2022249295, DIČ: 2022249295  
 Bankové spojenie: Všeobecná úverová banka, a. s., č. ú.: 27-2107012/0200; IBAN SK11 0200 0000 2700 0210 7012; BIC: SUBASKBX  
 Spoločnosť je zapísaná v Obchodnom registri Okresného súdu Bratislava I, oddiel Sa, v. č. 3978/B

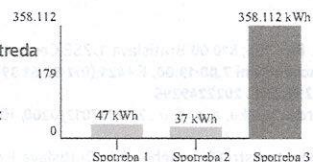

Spotreba 1 - aktuálna priemerná mesačná spotreba v kWh  
 Spotreba 2 - priemerná spotreba za rovnaké obdobie v predchádzajúcom roku v kWh  
 Spotreba 3 - priemerná mesačná spotreba v produkte v kWh



**Technické údaje**

Časový interval od – do: 01. 03. 2023 – 31. 03. 2023

Číslo elektromeru: 5159183

Počet kumulácií: 1

Názov položky	Druh tarify	Merná jednotka	Predchádzajúci stav	Konečný stav	Rozdiel	K	Fakt. nás.	Straty [%]	Straty [mer. j.]	Celkom [mer. j.]
Max. nameraný výkon		kW	0,00	3,12	3,12		1,00			3,0000
Činná	1T	kWh	1292,00	1341,00	49,00		1,00			49,0000
Jalová induktívna	1T	kVArh	1031,00	1070,00	39,00		1,00			39,0000
Jalová kapacitná	1T	kVArh	57,00	61,00	4,00		1,00			4,0000

Max. nameraný výkon 3,00 kW

Hodnoty merania sú Vám k dispozícii na požiadanie. Prosím kontaktujte nás prostredníctvom Kračanská cesta 1607/45, Dunajská Streda, ZSE Energia, a. s., Čulenova 6, P. O. Box 325, 810 00 Bratislava 1, tel.: 0850 111 555, fax: +421-(0)2-50 61 39 01, kontakt@zse.sk.

**Rozpis úroku z omeškania platby**

Číslo dokladu/ Variabilný symbol	Istina [EUR]	Začiatok úročenia	Koniec úročenia	Počet dní omeškania	Úrok [%]	Suma [EUR]
7220938049	53,22	20. 02. 23	23. 02. 23	3	0,050	0,08
7220938049	11,26	20. 02. 23	23. 02. 23	3	0,050	0,02
7220938049	27,97	20. 02. 23	23. 02. 23	3	0,050	0,04
7220938049	8,84	20. 02. 23	23. 02. 23	3	0,050	0,01
7662539125	14,99	13. 02. 23	14. 02. 23	1	0,050	0,01
7662539125	15,94	13. 02. 23	14. 02. 23	1	0,050	0,01
7662539125	25,91	13. 02. 23	14. 02. 23	1	0,050	0,01
7662539125	10,39	13. 02. 23	14. 02. 23	1	0,050	0,01
7662539125	12,72	13. 02. 23	14. 02. 23	1	0,050	0,01
7220938049	97,91	20. 02. 23	23. 02. 23	3	0,050	0,15
7220938049	53,26	20. 02. 23	23. 02. 23	3	0,050	0,08
7662539125	20,96	13. 02. 23	14. 02. 23	1	0,050	0,01
7662539125	15,65	13. 02. 23	14. 02. 23	1	0,050	0,01
7220938049	79,79	20. 02. 23	23. 02. 23	3	0,050	0,12
7220938049	140,68	20. 02. 23	23. 02. 23	3	0,050	0,21
7662539125	33,96	13. 02. 23	14. 02. 23	1	0,050	0,02
7662539125	26,40	13. 02. 23	14. 02. 23	1	0,050	0,01

**Úroky spolu**
**0,81**

Ak si zmluvné strany v zmluve dohodli preddavky, vystavenie vyúčtovacej faktúry nemá žiadny vplyv na termíny úhrady preddavkov ani na lehotu splatnosti preddavkov podľa zmluvy, pričom právo spoločnosti ZSE Energia, a. s., na prerušenie distribúcie elektriny zostáva zachované.